HANSA SammlerTrockner STS 2525444050

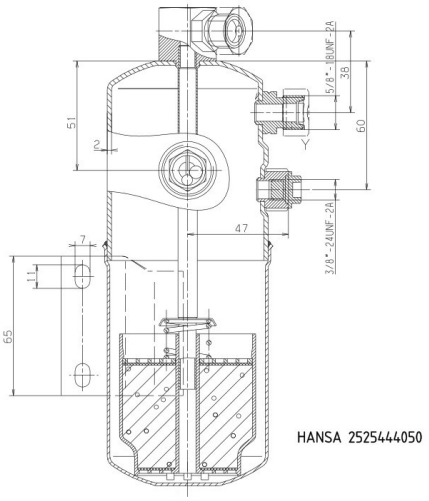

Kurzbeschreibung

SammlerTrockner 75mm für Kältekreisläufe mit Schauglas und Sicherheitsventil und zusätzlichen Anschluss für Sensoren oder Druckschalter

Hersteller
Deutz 16011386
Deutz 04346256
Deutz 04353731
Deutz 06262424
Fendt G312550030010
Fendt 1312550030010
Fendt G281550030020
John Deere AT262561
Volvo 1585048

Made in Germany

Abmessung (LxBxH): 223x75x75 mm
Gewicht: 1,013 kg
Artikel-Nr.: 2525444050

Made in Germany

Produktcodes:

Artikel-Nr: 2525444050
EAN13: 4251692916827

Beschreibung:

- Stahlgehäuse – Inhalt ca. 0,8m³
- Schauglas integriert
- Wasseraufnahme von 15g bei 60°C (134a)
- Optional mit Halter, Sensor und Sicherheitsventil erhältlich
- Filterkartusche mit wahlweise reinem Molekularsieb oder Zusatz von Aluminiumoxyd
- Betriebsdruck bis 50 bar

Hansa Kältetechnik GmbH
Langenwiedenweg 111
D-59457 Werl / Deutschland
Telefon: +49 2922 86665-0
Fax: +49 2922 86665-284
E-Mail: info@hansakaelte.de

© 2024 HANSA Kältetechnik GmbH

- Berstdruckfest bis zu 100 bar
- Variable Anschlussgeometrie
- Vibrations- bzw. Schockfest (4G bzw 10G)
- Trocknung und Filterung von Fluiden der Gruppe I und II bzw. Sicherheitsklasse A2L (außer NH3 und NH3 haltige Kältemittel).
- Freigegeben u.a. für R1234yf, R1234ze, R290, R410a, R513a, R600a, R744a (bis zum unten genannten max. Betriebsdruck)

Produktmerkmale:

Produkteigenschaften:

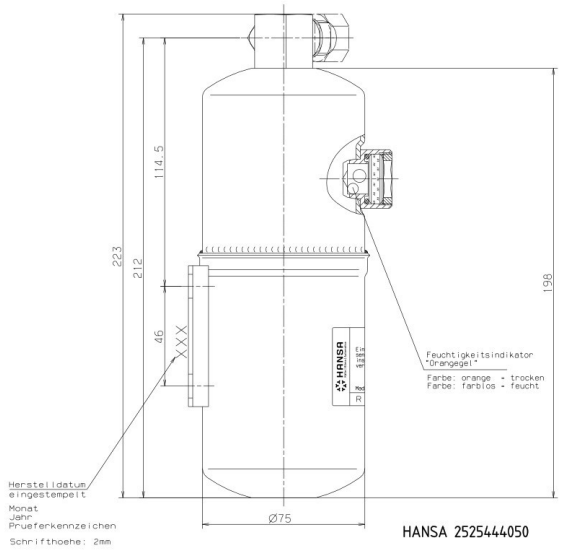

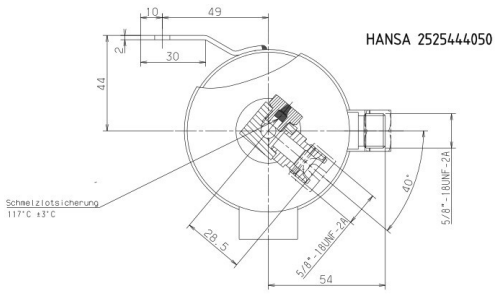

Hansa Kältetechnik GmbH
Langenwiedenweg 111
D-59457 Werl / Deutschland
Telefon: +49 2922 86665-0
Fax: +49 2922 86665-284
E-Mail: info@hansakaelte.de

© 2024 HANSA Kältetechnik GmbH