HANSA Filtertrockner Schauglas Kombi HM164 SG 12 mm | 1/2'' HMK 2837912050

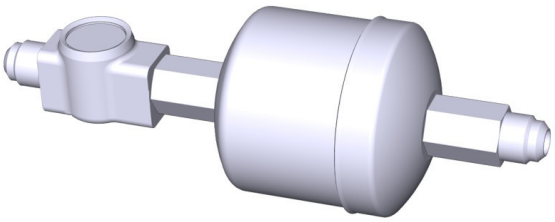

HANSA 2837912050

Kurzbeschreibung

Filtertrockner Schauglas Kombi HM164 SG 12 mm | 1/2''
60 bar
Abmessung (LxBxH): 229x75x75 mm
Gewicht: 0,937 kg
Artikel-Nr.: 2837912050

Made in Germany

Produktcodes:

Artikel-Nr: 2837912050
EAN13: 4251692915783

Beschreibung:

Multiplex Schauglas Kombi ohne Indikator, Typ 083 SG, 10 mm / 3/8''

Filtertrockner für flüssige Kältemittel, Optimale Mischung aus Molekularsieb und aktiviertem Aluminiumoxyd

Technische Details des Filtertrockners:

- Volumen:
- Anschlüsse: 3/8" UNF
- Temperaturbereich: -40°C +120°C
- max. Betriebsdruck: 60 bar
- hohe Wasseraufnahmefähigkeit
- hohe Säureaufnahmefähigkeit
- Feinstfiltrierung bis 15 micron
- Gehäuse Stahl
- geschlossene Ausführung
- 3-fach Filterung durch Granulatoblock, Filtervlies und Messing-Geflechtfilter
- CE-Kennzeichnung gem. PED 97/23 EC nicht erforderlich
- Wasseraufnahme: 9-13,9 gr je nach Kältemittel und Einsatzbedingungen

Hansa Kältetechnik GmbH
Langenwiedenweg 111
D-59457 Werl / Deutschland
Telefon: +49 2922 86665-0
Fax: +49 2922 86665-284
E-Mail: info@hansakaelte.de

© 2024 HANSA Kältetechnik GmbH

- Empfohlen für Anlagengröße: 9-14,5 kw je nach Kältemittel

- R290 Propan geeignet: ja
- R744 CO2 geeignet: ja
- R717 Ammoniak geeignet: ja (auf richtige Dichtung achten)

Abmessung (LxBxH): 221 x 75 x 75 mm
Gewicht: 0,569 kg
Artikel-Nr: 2837910050
Made in Germany

Produktmerkmale:

Produkteigenschaften:

Hansa Kältetechnik GmbH
Langenwiedenweg 111
D-59457 Werl / Deutschland
Telefon: +49 2922 86665-0
Fax: +49 2922 86665-284
E-Mail: info@hansakaelte.de

© 2024 HANSA Kältetechnik GmbH

Hansa Kältetechnik GmbH
Langenwiedenweg 111
D-59457 Werl / Deutschland

Telefon: +49 2922 86665-0
Fax: +49 2922 86665-284
E-Mail: info@hansakaelte.de

© 2024 HANSA Kältetechnik GmbH

Hansa Kältetechnik GmbH
Langenwiedenweg 111
D-59457 Werl / Deutschland

Telefon: +49 2922 86665-0
Fax: +49 2922 86665-284
E-Mail: info@hansakaelte.de

© 2024 HANSA Kältetechnik GmbH